

Projet de construction d'une maison individuelle

Chemin rural de la Grande Montagne
La Petite Montagne
73190 SAINT BALDOPH

Maître d'Ouvrage Madame Monique BENOIT (Née REGAIRAZ)
4 avenue Rochambeau
38100 Grenoble

Atelier d'Architecture
Jean François BENOIT
22 rue Paul Helbronner
38100 GRENOBLE
Tél. : 04 76 09 43 43
Fax : 04 76 23 13 33
E-Mail : contact@benoit-architecte.fr

Conception et variations architecturales

PRO - 2

Cadastre : section B, parcelles 127 et 128

Façades

Echelle : 1/100	Modifications : D - 27/04/2017 - EXE - M. à J. façade est claustra fixe métallique avec clins bois E - 12/09/2017 - EXE - Réduction du sous-sol F - 24/11/2017 - EXE - M à J "façade est" porte de garage G - 15/10/2018 - EXE - M à J conduits de fumée, portail. H - 16/11/2018 - EXE - EP, évac., TP + barres d'accès toits.
Dessiné le : 10/02/2017	
Jean-François BENOIT, Architecte D.P.L.G Architecte Conseiller auprès du CAUE de l'Isère.	H - 12-16 - PRO 2 - 10

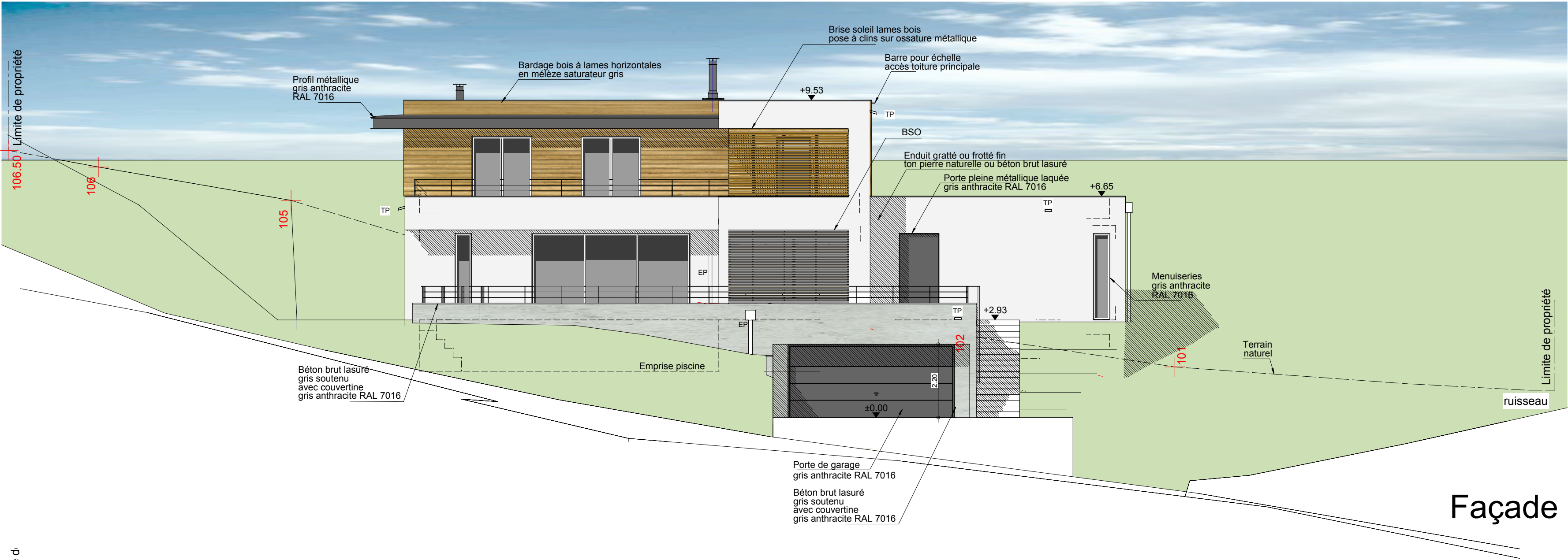

Façade Est

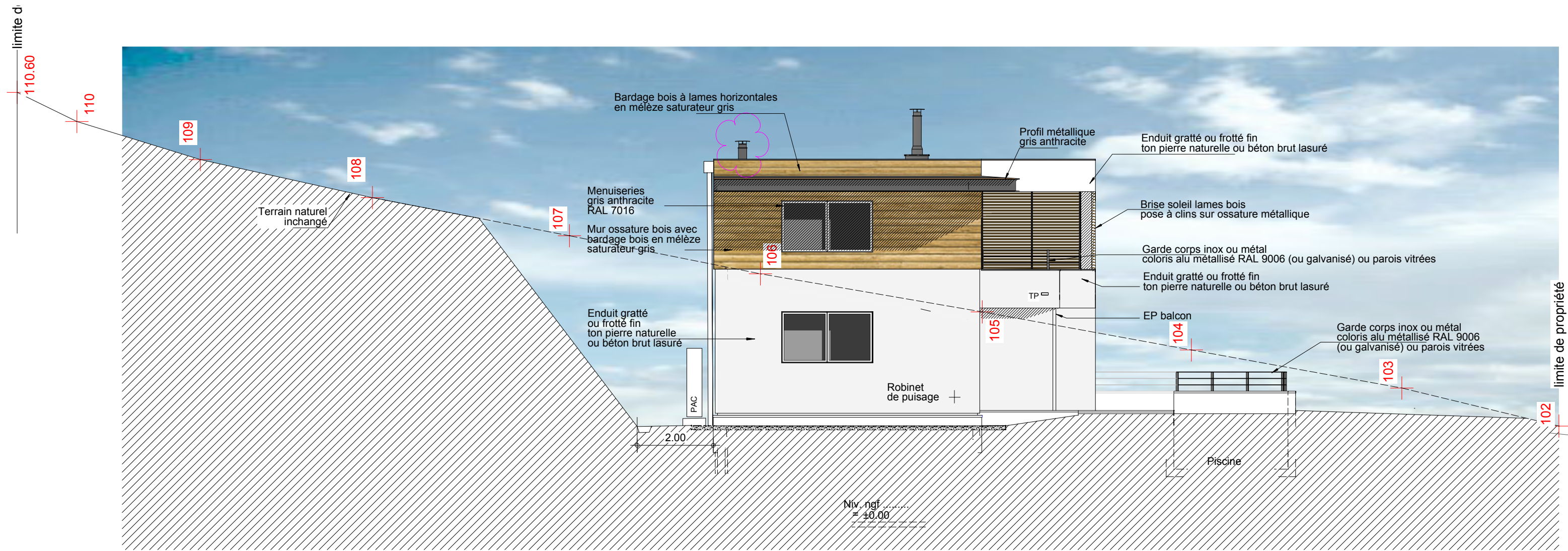

Façade Sud

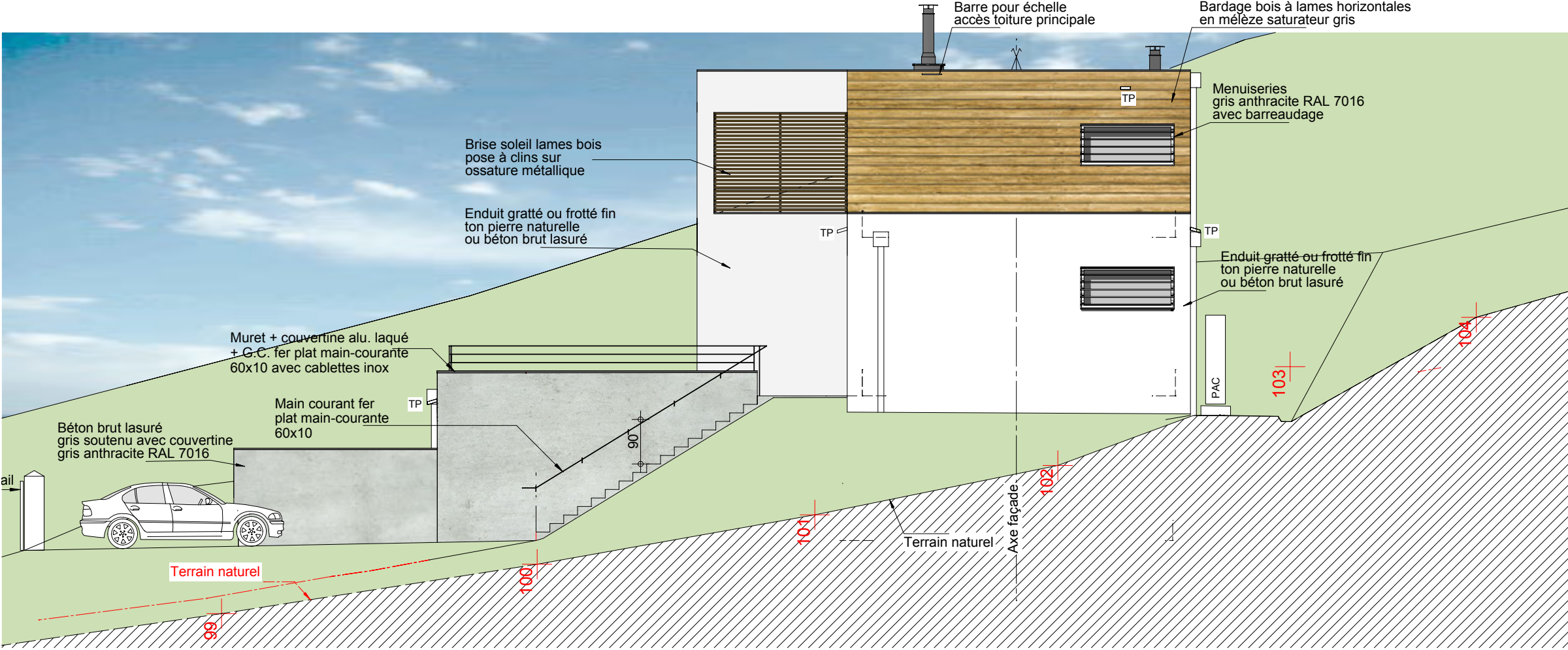

Façade Nord

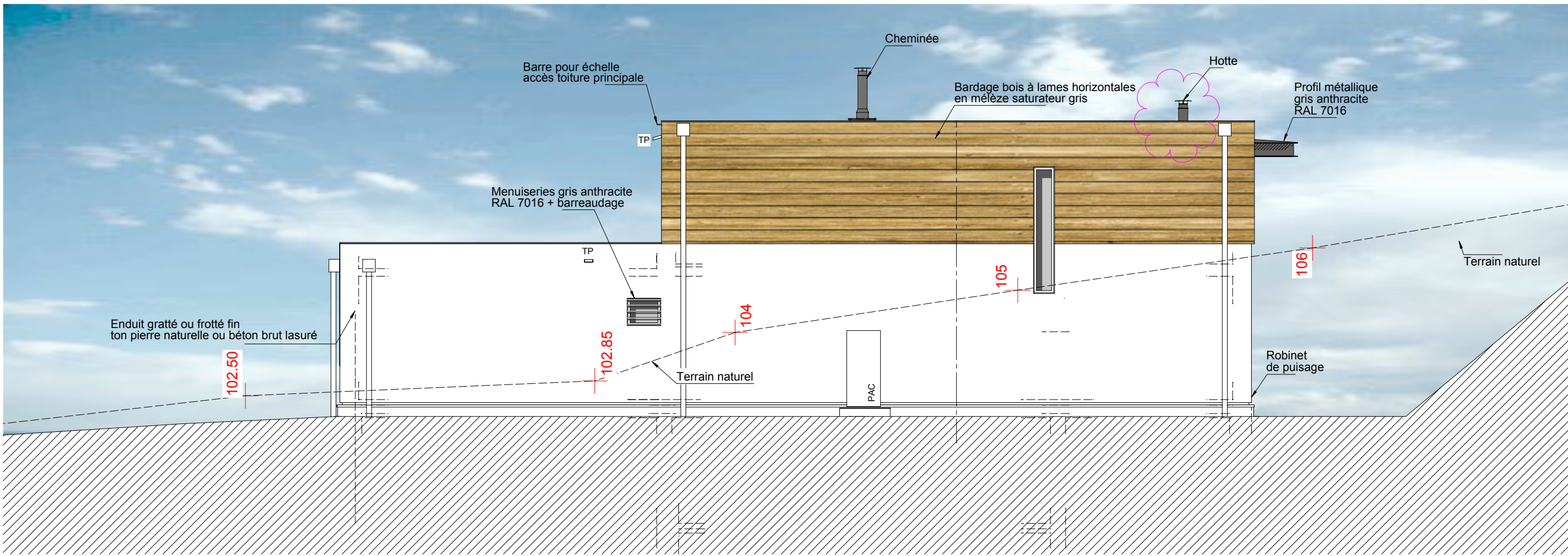

Façade Ouest